

Commune d'ENGIS
 Division 1 section B
 n°309E2, 309R, 309S, 309T, 309Y, 309Z,
 309P2pie, 309R2pie, 309M2pie

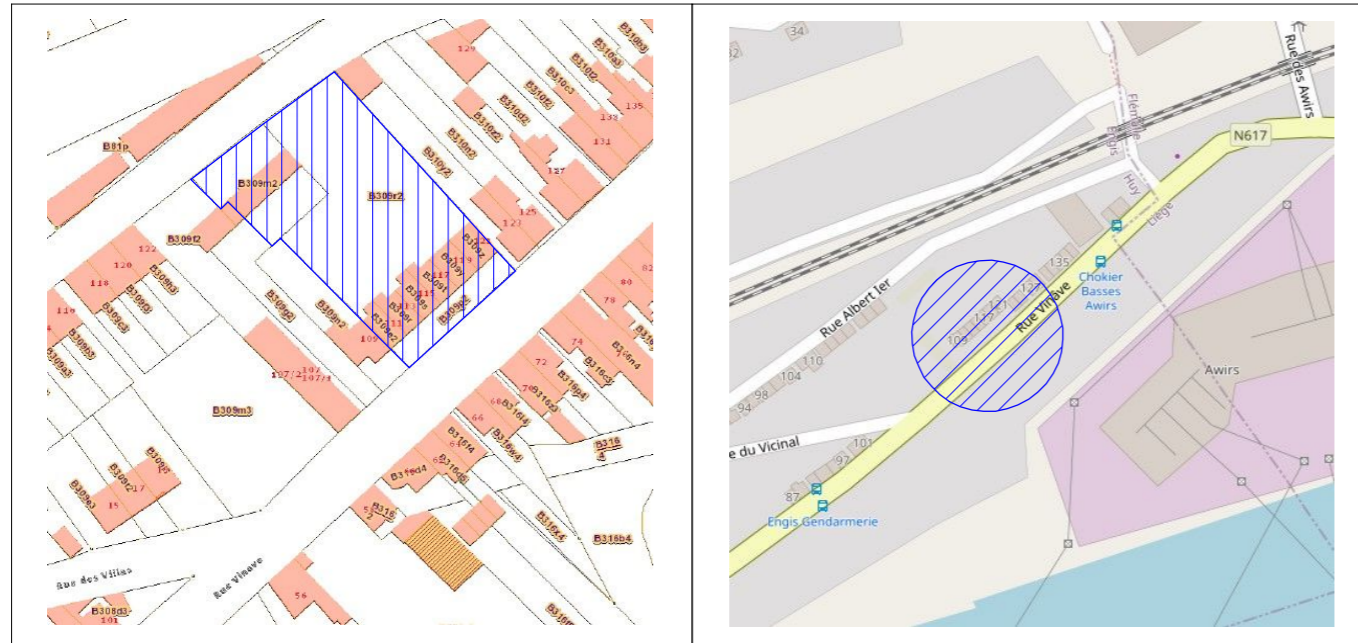

Situation cadastrale

Localisation géographique

Légende

| Symbole | Code |
|---------|-------------------|
| | Armoire BT |
| | Avaloir |
| | Bouche incendie |
| | cv |
| | CV |
| | Pavé repère gaz |
| | Pilastre |
| | Poteau EP |
| | Bordure |
| | Clôture |
| | Limite cadastrale |
| | Palissade |
| | Batiment |
| | Mur |

| Tableau des surfaces | | |
|----------------------|--------|---------|
| Symbole | Code | Surface |
| | Lot 1 | 210 m2 |
| | Lot 2 | 205 m2 |
| | Lot 3 | 213 m2 |
| | Lot 4 | 203 m2 |
| | Lot 5 | 269 m2 |
| | Lot 6 | 310 m2 |
| | Lot 7 | 263 m2 |
| | Lot 1B | 16 m2 |
| | Lot 2B | 16 m2 |
| | Lot 3B | 16 m2 |
| | Lot 4B | 16 m2 |
| | Lot 5B | 16 m2 |
| | Lot 6B | 16 m2 |

| Coordonnées Lambert72 | | | ID | Code | X | Y | ID | Code | X | Y | |
|-----------------------|----------|-----------|-----------|------|-----------------|-----------|-----------|------|-----------------|-----------|-----------|
| 10 | Mur | 223935.93 | 142092.70 | 31 | Mur | 223950.38 | 142106.57 | 53 | Coin mur | 223916.02 | 142136.86 |
| 11 | Bâtiment | 223931.68 | 142097.01 | 32 | Bâtiment | 223946.17 | 142110.90 | 54 | Coin mur | 223908.32 | 142145.00 |
| 12 | Bâtiment | 223925.19 | 142103.74 | 33 | Bâtiment | 223940.13 | 142117.57 | 55 | Mur | 223893.08 | 142130.40 |
| 13 | Clôture | 223907.16 | 142122.41 | 34 | Bâtiment | 223939.95 | 142117.40 | 56 | Coin bâtiment | 223893.72 | 142129.72 |
| 14 | Clôture | 223910.87 | 142125.96 | 35 | Bâtiment | 223939.95 | 142117.40 | 57 | Bâtiment | 223895.79 | 142131.69 |
| 15 | Bâtiment | 223925.26 | 142110.99 | 36 | Axe mur | 223935.72 | 142121.84 | 58 | Bâtiment | 223899.59 | 142127.70 |
| 16 | Bâtiment | 223929.09 | 142106.98 | 37 | Clôture | 223921.56 | 142136.18 | 59 | Bâtiment | 223901.65 | 142129.66 |
| 17 | Bâtiment | 223935.34 | 142100.52 | 38 | Clôture | 223926.61 | 142141.00 | 60 | Bâtiment | 223897.87 | 142133.67 |
| 18 | Mur | 223939.54 | 142096.17 | 39 | Axe mur | 223940.66 | 142125.85 | 61 | Bâtiment | 223899.94 | 142135.64 |
| 19 | Mur | 223943.15 | 142099.64 | 40 | Bâtiment | 223941.52 | 142124.95 | 62 | Bâtiment | 223903.72 | 142131.64 |
| 20 | Bâtiment | 223938.95 | 142103.98 | 41 | Bâtiment | 223941.62 | 142125.05 | 63 | Bâtiment | 223905.79 | 142133.61 |
| 21 | Bâtiment | 223932.72 | 142110.46 | 42 | Bâtiment | 223944.65 | 142121.91 | 64 | Bâtiment | 223902.02 | 142137.61 |
| 22 | Axe mur | 223931.28 | 142111.98 | 43 | Bâtiment | 223950.90 | 142115.43 | 65 | Bâtiment | 223904.09 | 142139.59 |
| 23 | Clôture | 223914.35 | 142129.28 | 44 | Axe mur | 223951.77 | 142114.30 | 66 | Bâtiment | 223907.86 | 142135.59 |
| 24 | Clôture | 223918.28 | 142133.04 | 45 | Mur | 223954.98 | 142110.99 | 67 | Bâtiment | 223909.93 | 142137.56 |
| 25 | Axe mur | 223930.92 | 142119.79 | 46 | Coin mur | 223959.67 | 142115.52 | 68 | Bâtiment | 223906.16 | 142141.56 |
| 26 | Bâtiment | 223932.60 | 142118.05 | 47 | Coin bâtiment | 223955.59 | 142120.12 | 69 | Coin bâtiment | 223908.29 | 142143.58 |
| 27 | Bâtiment | 223932.52 | 142117.97 | 48 | Coin bâtiment | 223949.75 | 142126.80 | 70 | Coin bâtiment | 223912.05 | 142139.59 |
| 28 | Bâtiment | 223936.35 | 142113.94 | 49 | Mur | 223931.74 | 142147.32 | 71 | Non matérialisé | 223905.85 | 142121.15 |
| 29 | Bâtiment | 223942.54 | 142107.42 | 50 | Clôture | 223926.35 | 142142.35 | 72 | Non matérialisé | 223919.76 | 142160.66 |
| 30 | Mur | 223946.74 | 142103.08 | 51 | Non matérialisé | 223927.14 | 142141.51 | 73 | Non matérialisé | 223909.32 | 142153.54 |
| | | | | 52 | Coin mur | 223929.59 | 142149.77 | 74 | Non matérialisé | 223887.90 | 142135.83 |

COMMUNE D'ENGIS

Division 1 Section B

n°309E2, 309R, 309S, 309T, 309Y, 309Z, 309P2pie, 309R2pie, 309M2pie

Rue Vinave

Le Requérant:

Régie des Bâtiments
 Wallonie Région Est
 Rue de Fragnée, 2
 4000 LIEGE



Levé et dressé par:
 Jérémie BONTEMPI
 Géomètre-expert (geo 091116)
 Rue de la Motte, 63
 4500 HUY
 Gsm: 0471/11 22 37
 Email: jebontempi@gmail.com

Procès-verbal

J'ai consulté:

le plan dressé le 21/01/2008
 par le géomètre FAYS

Je soussigné
 Jérémie BONTEMPI, géomètre-expert assermenté par
 le Tribunal de Première Instance de Liège, inscrit au Tableau du
 Conseil fédéral des géomètres-experts sous le numéro GEO 091116,
 Agissant
 à la requête de la Régie des Bâtiments,
 Déclare
 avoir procédé au relevé topographique et recherches nécessaires
 à l'élaboration de ce plan, pour servir et valoir ce que de droit.

Le géomètre-expert

Lot 1: 2a 10ca, suivant le périmètre 10-11-12-13-14-15-16-17-18-10
 Lot 2: 2a 05ca, suivant le périmètre 14-15-16-17-18-19-20-21-22-23-14
 Lot 3: 2a 13ca, suivant le périmètre 19-20-21-22-23-24-25-26-27-28-29-30-19
 Lot 4: 2a 03ca, suivant le périmètre 24-25-26-27-28-29-30-31-32-33-34-35-36-37-24
 Lot 5: 2a 69ca, suivant le périmètre 31-32-33-34-35-36-37-38-39-40-41-42-43-44-45-31
 Lot 6: 3a 10ca, suivant le périmètre 38-39-40-41-42-43-44-45-46-47-48-49-50-51-38
 Lot 7: 2a 63ca, suivant le périmètre 49-50-51-38-37-24-23-14-13-11-58-59-62-63-66-67-70-69-68-65-64-61-60-57-56-55-54-53-52-49
 Lot 8: 4a 47ca, suivant le périmètre 52-53-54-55-74-73-72-52
 Lot 1B: 16ca, suivant le périmètre 57-58-59-60-57
 Lot 2B: 16ca, suivant le périmètre 59-60-61-62-59
 Lot 3B: 16ca, suivant le périmètre 61-62-63-64-61
 Lot 4B: 16ca, suivant le périmètre 63-64-65-66-63
 Lot 5B: 16ca, suivant le périmètre 65-66-67-68-65
 Lot 6B: 16ca, suivant le périmètre 67-68-69-70-67

| Date | Plan n° | Echelle | Dossier: 2003DEN |
|------------|---------|---------|------------------------------|
| 07/05/2020 | 1/1 | 1/250 | Réf Régie: 2020-GO-026610064 |

Commune d'ENGIS

Division 1 section B

n°309E2, 309R, 309S, 309T, 309Y, 309Z,

309P2pie, 309R2pie, 309M2pie

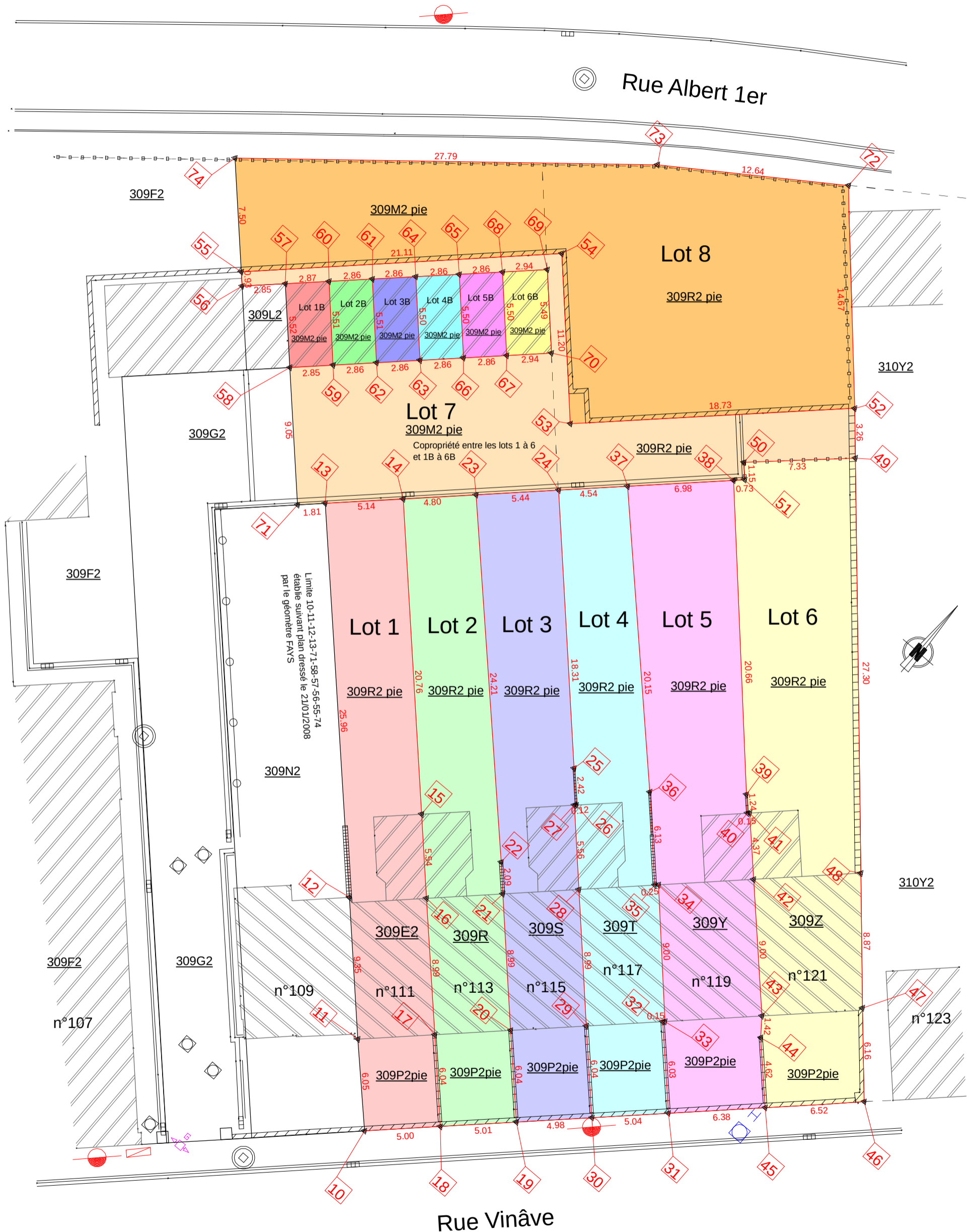

Plan levé et dressé par Jérémie BONTEMPI, géomètre-expert
dont les bureaux sont établis rue de la Motte 63 à 4500 Huy.
Assermenté par le Tribunal de Première Instance de Liège et
Inscrit au Tableau des géomètres-experts sous le n°geo091116.
Gsm: 0471/11 22 37
Email: jebontempi@gmail.com

Date: 07/05/2020 Echelle: 1/250 (A3) Dossier: 2003DEN