

- A DEMOLIR
- NOUVELLES CLOISONS
- ARDOISES
- NOUVELLE MAÇONNERIE

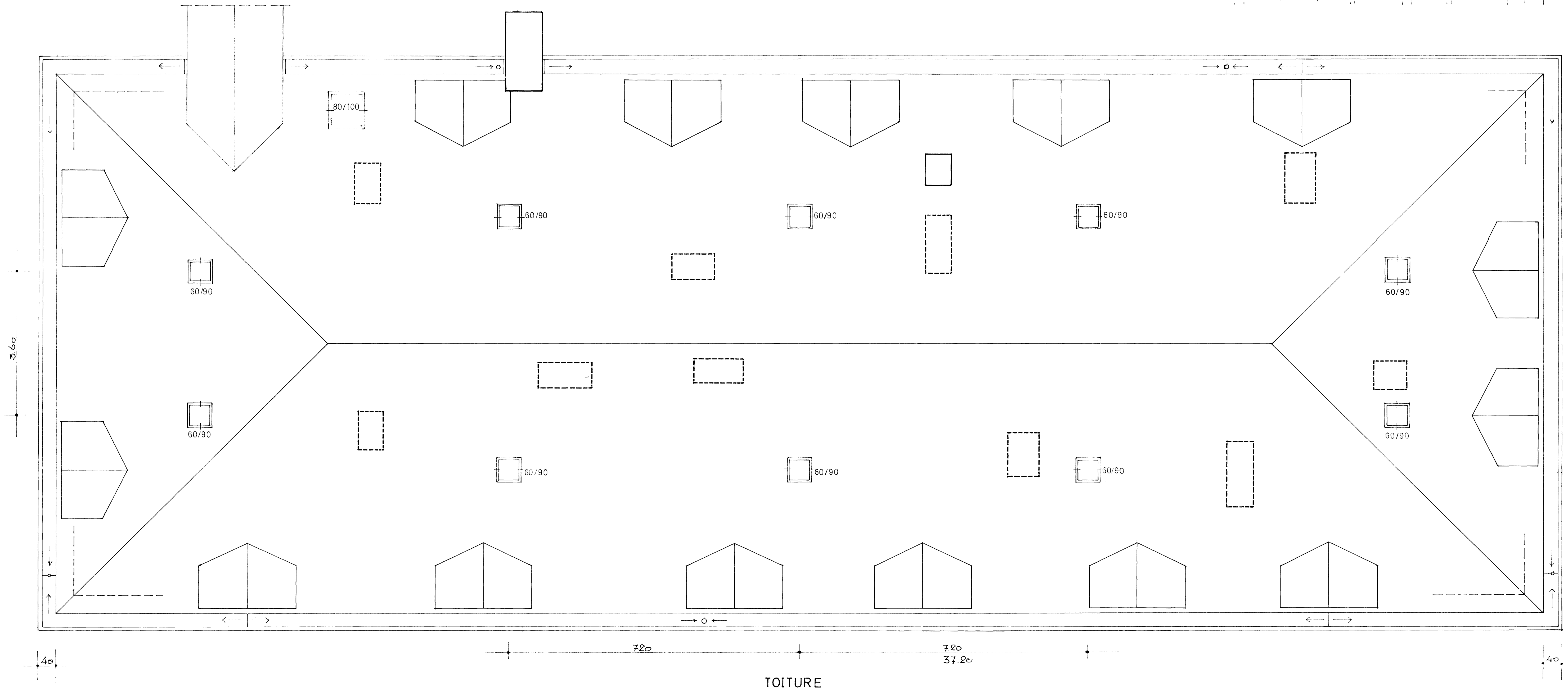

MINISTÈRE DES TRAVAUX PUBLICS			
REGIE DES BATIMENTS			
DATE 25.11.81	DIRECTION DE NIVELLES		
L.D.M. ARCH.	L.D.M.	BOSSIER N° R 20 / 4093	
L. DE MEESTER ARCHITECTE		PLAN N° 20.0925 \$ / R.19.25001 / 050-00	
A DUPONT ARCHITECTE EN CHEF-DIRECTEUR		Nombre de feuilles 6	Feuille N° 3
Nivelles, le 22/04/82		Objet de l'opération pente de lucarnes	Date 17/02/83
A. DUPONT A. C. D. Approuvé pour être annexé au cahier des charges n°K/89/261 de 82			
50 FR.		2CM. PM.	

ARCHENNES ECOLE DE PROTECTION CIVILE
TOITURE DU BATIMENT PRINCIPAL
PLANS ET COUPE PROJET